

Hernie discale cervicale

*Harmonisation
des Pratiques :*

*la pathologie du
rachis cervical*



HERNIE DISCALE CERVICALE



- **Anatomie lésionnelle**
- **Sémiologie**
- **Examens complémentaires**
- **En pratique...**

ANATOMIE LESIONNELLE

1 - *Le disque vieillit*



- déshydratation,
- anatomomorphose,
- pincement discal,
- articulaires postérieures,
- région unco-vertébrale,

Denaro et coll. (Rome)

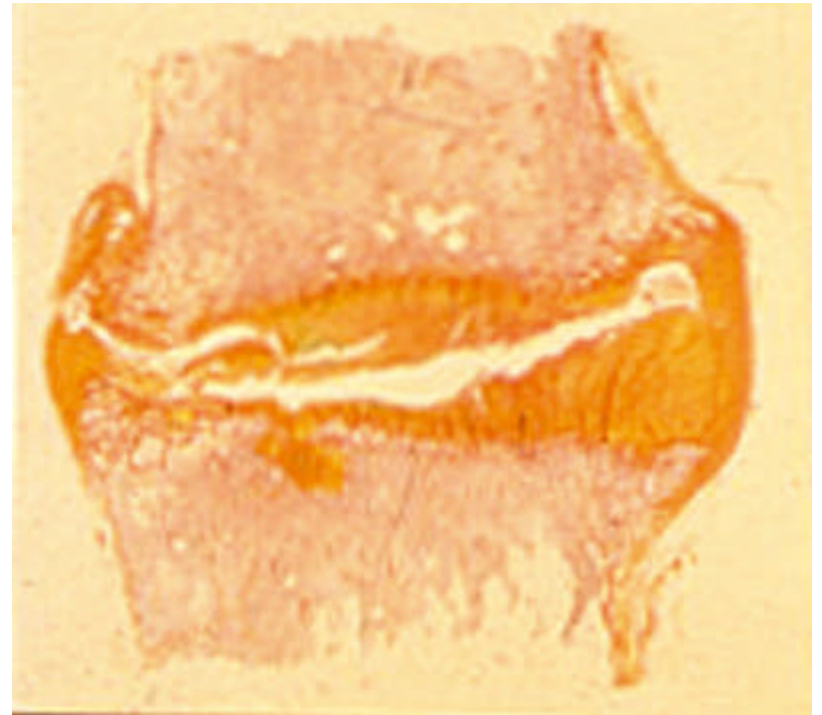
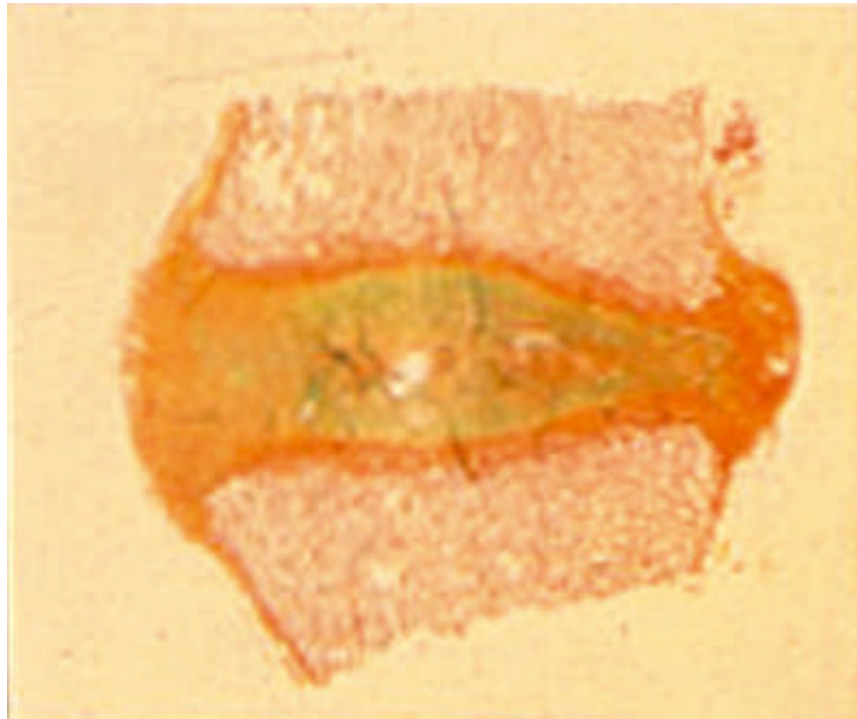

Rabischong (MPL) - Denaro (Rome)

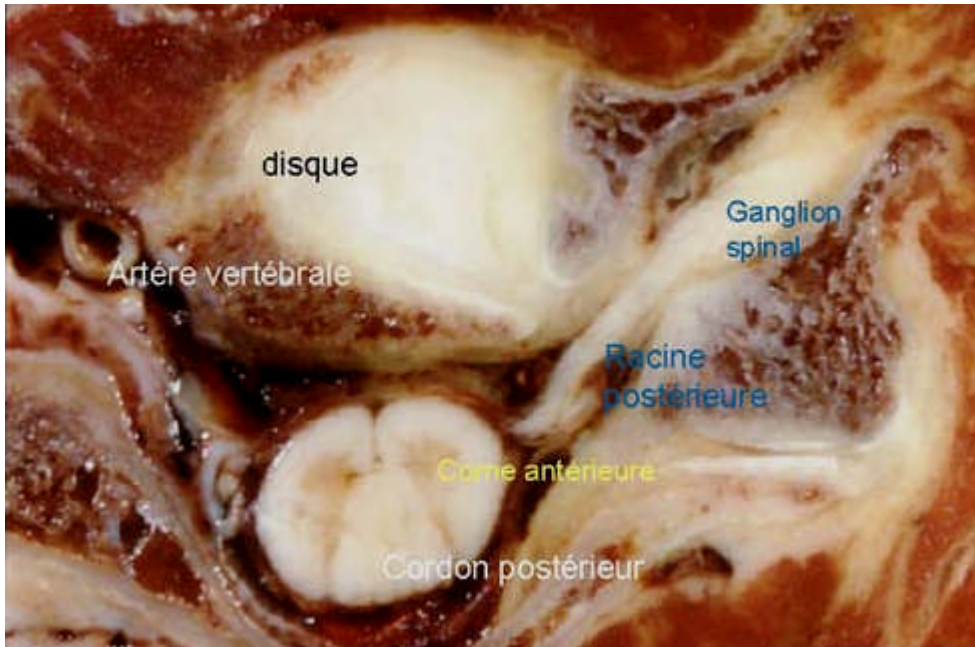

ANATOMIE LESIONNELLE

2 - Hernie dure

- unco-discarthrose
- nodule disco-ostéophytique

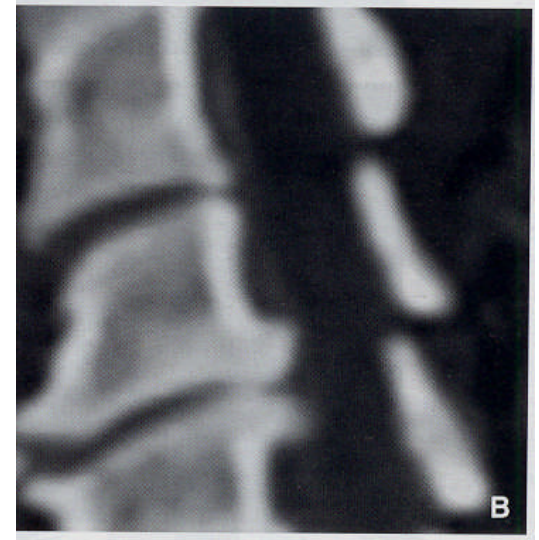
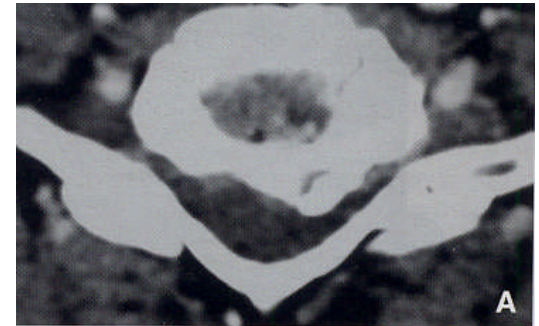
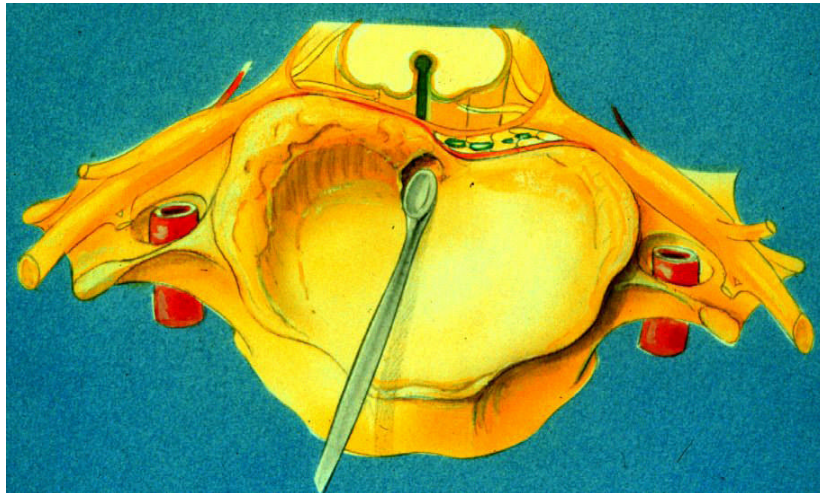

ANATOMIE LESIONNELLE

3 - Hernie molle : la « vraie » hernie

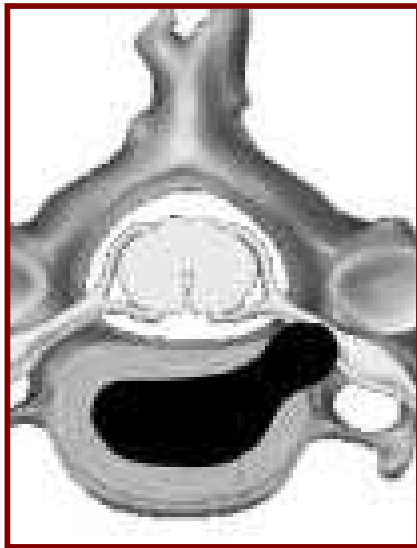

issue du nucleus pulposus

LA SEMIOLOGIE



Rigueur du vocabulaire

- Cervicalgie
- Hypertonie / restriction cinétique
- Cervicobrachialgie / névralgie cervico-brachiale
- Trouble neurologique

« des mots et des maux »

LA SEMIOLOGIE

Ferme sur la clinique

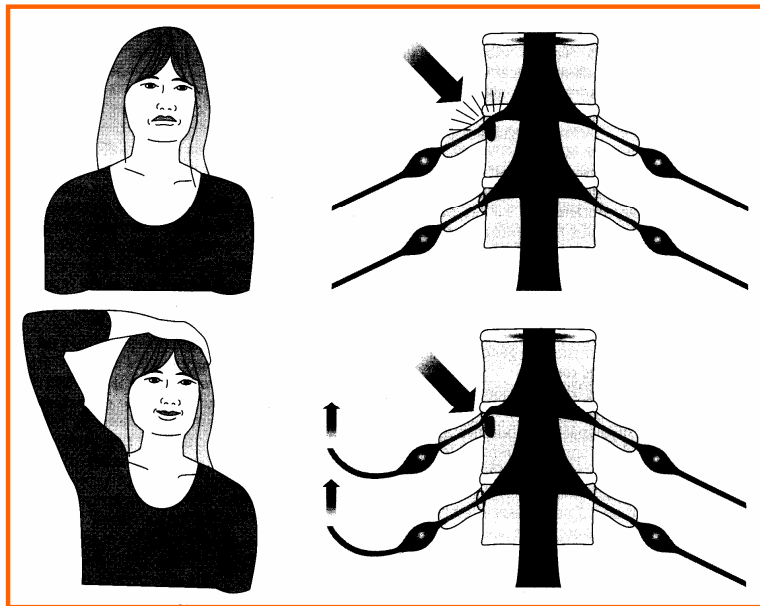

M de Davidson

Douleurs référées

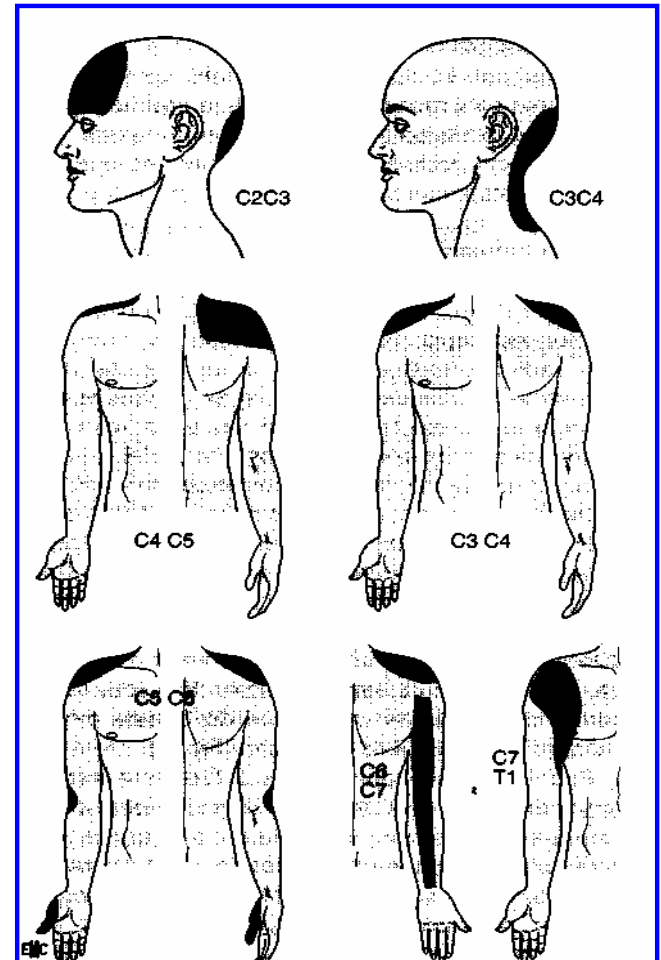

EXAMENS COMPLEMENTAIRES

Radiographie standard



EXAMENS COMPLEMENTAIRES

Radiographie standard



EXAMENS COMPLEMENTAIRES

Radiographie standard

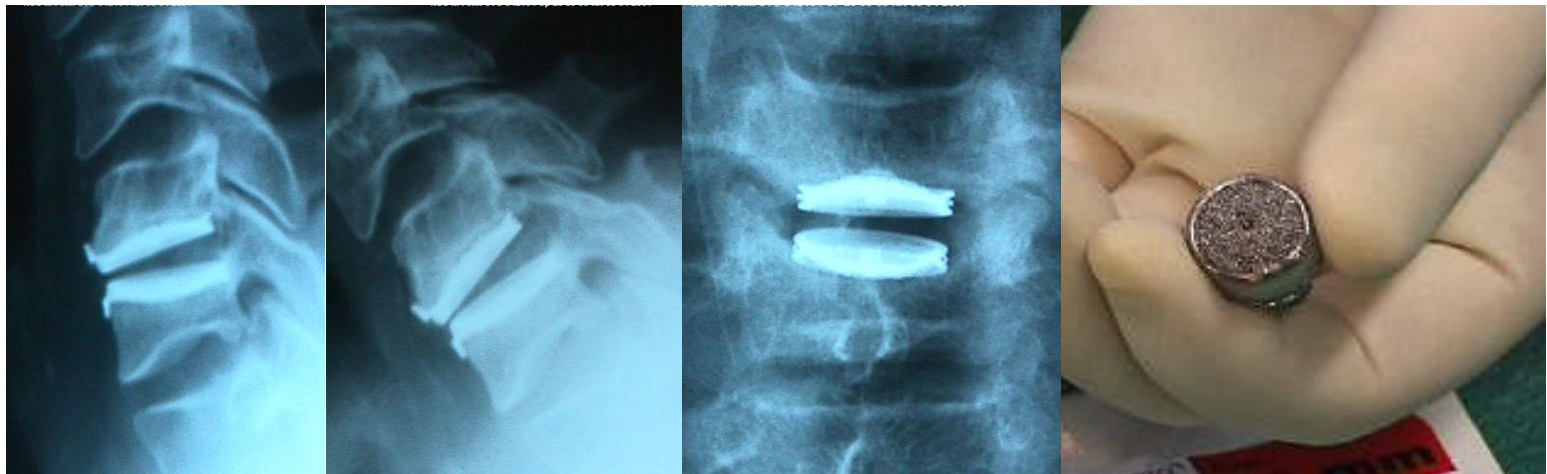
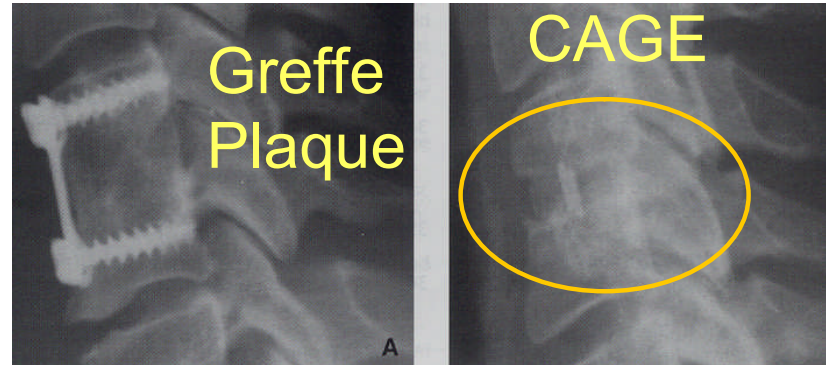

EXAMENS COMPLEMENTAIRES

Scanner

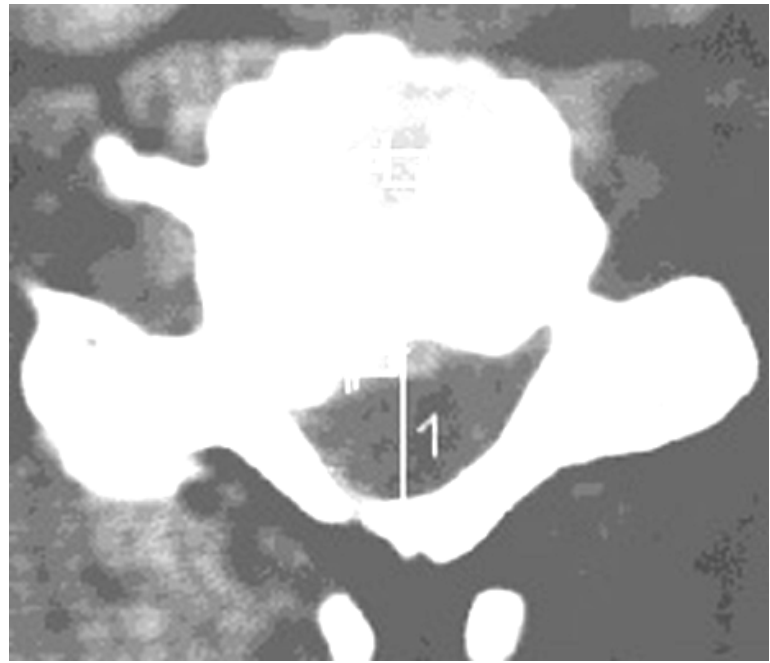

EXAMENS COMPLEMENTAIRES

IRM

| MODIC | T1 | T2 |
|--|------------------|---------------|
| réaction hypervasculaire inflammatoire | très hypointense | hyperintense |
| dégénérescence graisseuse | hyperintense | intermédiaire |
| ostéosclérose | hypointense | hypointense |

SEMILOGIE IRM DES PLATEAUX VERTEBRAUX DEGENERES

Signal médullaire

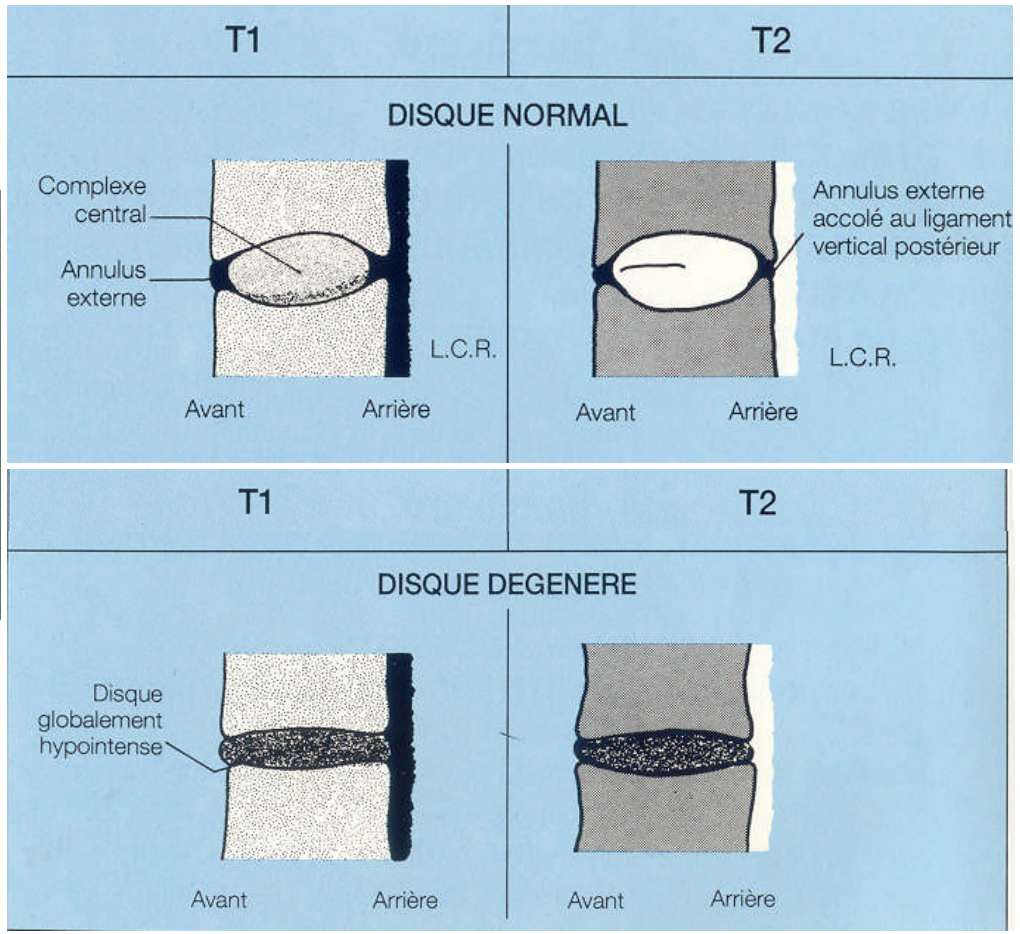

EXAMENS COMPLEMENTAIRES

IRM > Scanner

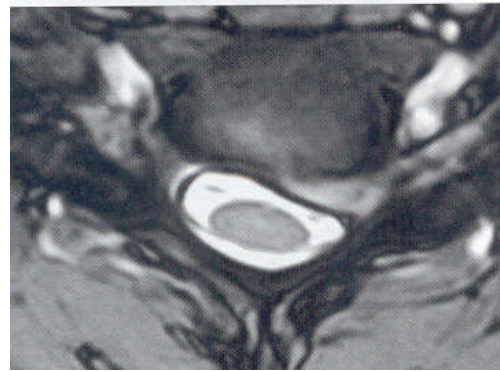
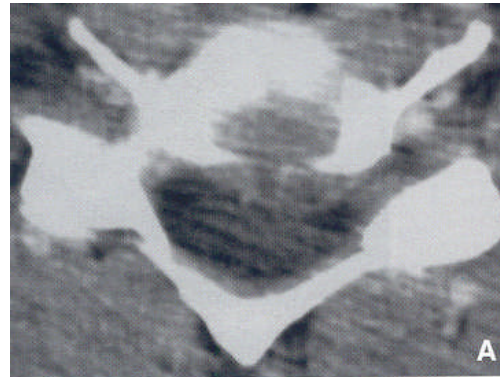

EXAMENS COMPLEMENTAIRES



Etude électro physiologique:

- ***lésion radiculaire***
- ***éliminer syndrome canalaire***

CLINIQUE + EXAM.COMPLEM.

ELIMINER

- ***douleurs référées***
- ***épaule, coude,***
- ***syndrome canalaire***
- ***syndrome défilé CT***
- ***tumeur***
- ***rhum.inflammatoire***
- ***malformation***

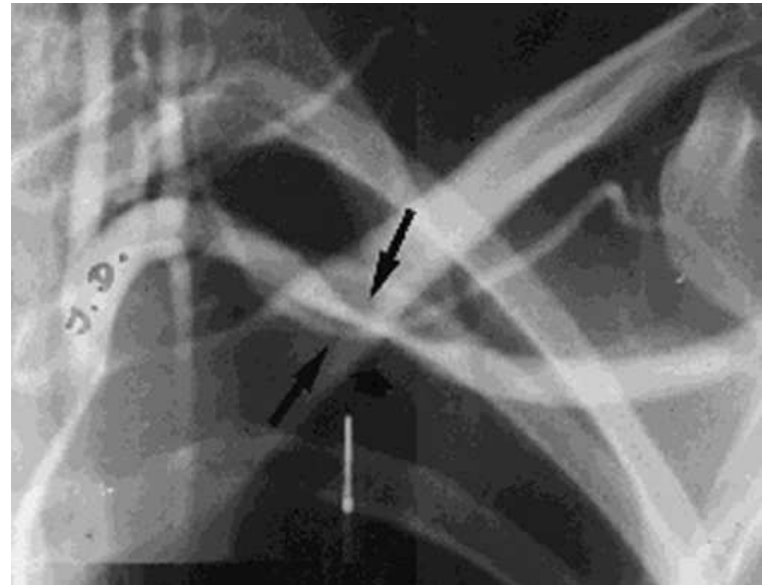

IMPUTABILITE



- **Nature du traumatisme**
- **Signes cliniques immédiats**
- **Antécédents**
- **Continuité symptômes**
- **Dossier et le CRO +++**

IMPUTABILITE

- **Fonction Publique = pas de présomption d'origine**
- **Double imputabilité:**
 - au plan administratif
 - causalité « *unique, certain et déterminant* »
- **Problème de l'état antérieur:**
 - accident incident sur l'état antérieur
 - état antérieur prédominant.

Deux cas pour conclure ...

Cas N° 1:

*Deux hernies
à deux niveaux:*

- une « molle »
- une « dure »



Deux cas pour conclure ...

Cas N° 2:

Une hernie qui
fond comme
« neige au soleil »

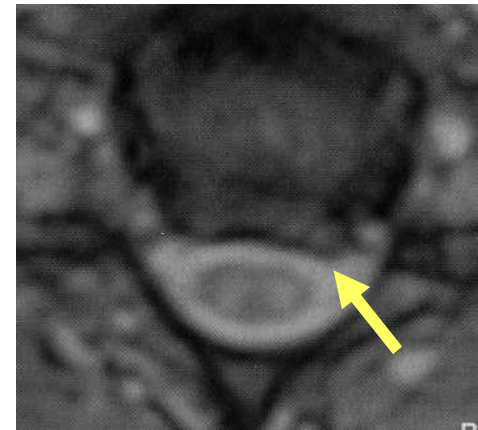
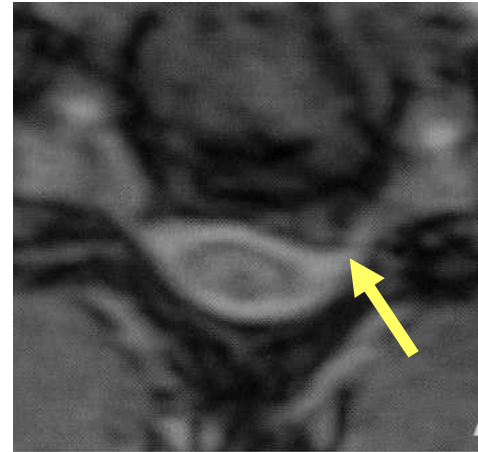



***La grande aventure, c'est
de voir surgir quelque
chose d'inconnu, chaque
jour, dans le même visage.
C'est plus grand que tous
les voyages autour du
monde. (Alberto
Giacometti)***



Berlin / Nefertiti at Aegyptisches Museum, April 2003

***L'expertise est aussi une
quête d'harmonie***